

GINECOMASTIA

INTRODUCCIÓN

Ginecomastia es un término médico que viene de la palabra griega usada para definir "mamas similares a las de la mujer". Aunque no es frecuente oír hablar de este problema, actualmente es bastante común. Se estima que la Ginecomastia afecta a un 40-60 % de los hombres. Y puede afectar a una sola mama o a las dos. Aunque ciertas drogas o medicamentos y algunos problemas médicos pueden estar unidos al sobredesarrollo de la mama masculina, en la gran mayoría de los casos no hay causa conocida. Para hombres preocupados por su apariencia, la reducción de la mama puede ser de utilidad.

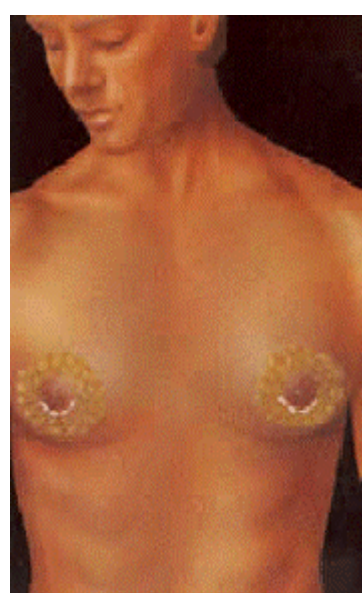
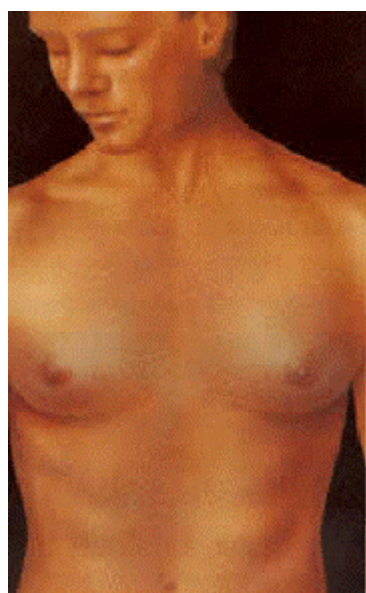

El procedimiento quita grasa y tejido glandular de las mamas, y en casos extremos también extirpa piel sobrante, dando lugar a un tórax plano, firme, y bien contorneado. Por favor pregúntenos si hay algo sobre el procedimiento que no comprenda.

EL MEJOR CANDIDATO PARA LA CORRECCIÓN DE LA GINECOMASTIA

La cirugía para la corrección de la Ginecomastia puede realizarse en hombres sanos, emocionalmente estables, de cualquier edad. El mejor resultado se obtiene cuando la piel es elástica y firme y se adapta al nuevo contorno corporal.

Puede desaconsejarse la cirugía en hombres obesos o con sobrepeso que no hayan intentado primero corregir el problema con ejercicio o pérdida de peso. Tampoco son considerados buenos candidatos, individuos que tomen alcohol en exceso o fumen derivados del hachís. Estas drogas junto con los esteroides anabolizantes pueden causar ginecomastia. Por lo tanto, estos pacientes deben cambiar de hábitos previamente para ver si la plenitud de su mama disminuye, antes de considerar la cirugía.

La corrección de las mamas aumentadas en hombres puede realizarse bajo anestesia general, o en algunos casos bajo anestesia local y sedación. Estará despierto, relajado y sin sentir dolor. Las correcciones más extensas pueden requerir anestesia general, lo que permite al paciente dormir durante toda la operación. Discutiremos con usted que opción es la más recomendable en su caso.